



Câmara Municipal de Guaçuí
Estado do Espírito Santo

OFV/GAP/CMG/340/2021.
Guaçuí-ES, 19 de julho de 2021.

Ao Ilmo Sr.
João Manoel Cunha
Setor de Tributação

4040121

João Cunha

Prezado Senhor,

Cumprimentando-o respeitosamente, venho por meio deste, pedir a Vossa Senhoria que me informe se o Bairro dos loteamentos Soma Villarís possui denominação.

Sendo o que me cumpre para o momento, colocando-me a disposição para quaisquer demandas, apresentando protestos de elevada estima e consideração.

Trabalhando e buscando melhorias para todos.

Atenciosamente,

VALMIR
SANTIAGO:84795654700

Assinado de forma digital por
VALMIR SANTIAGO:84795654700
Dados: 2021.07.19 09:10:25 -03'00'

Valmir Santiago
Vereador da Câmara Municipal de Guaçuí
DEM



Prefeitura Municipal de Guaçuí
Secretaria Municipal de Governo e Articulação Institucional
Gabinete do Prefeito

OF/PMG/SMGAI/667/2021.
Guaçuí-ES, 03 de agosto de 2021.

Exmo. Sr
VALMIR SANTIAGO
Vereador da Câmara Municipal de Guaçuí

Prezado Vereador,

Cumprimentando-o, respeitosamente, venho encaminhar (anexo) para conhecimento de Vossa Excelência, a manifestação do Superintendente de Tributação, em atendimento a vossa solicitação, expedida através do **OFV/GAP/CMG/340/2021**.

Sendo só para o momento, renovo protestos de elevada consideração, colocando-me a disposição para quaisquer demandas.

Atenciosamente,

DENIS LESQUEVES NETO
Secretário Municipal de Governo e Articulação Institucional

RECEBI(EMOS)
Guaçuí-ES, 03 / 08 / 2021
Horário, 14 h 44 min.

CÂMARA MUNICIPAL DE GUAÇUÍ



**PREFEITURA MUNICIPAL DE GUAÇUÍ-ES
SUPERINTENDENCIA DE TRIBUTAÇÃO**

PROCESSO Nº 4040/2021

AO: GABINETE DO PREFEITO MUNICIPAL

Em atenção ao solicitado, informo que o bairro do Loteamento Soma Villaris não possuem denominações.

Guaçuí-ES, 03 de julho de 2021.

João Manoel Cunha
Superintendente de Tributação



REPÚBLICA FEDERATIVA DO BRASIL
REGISTRO CIVIL DAS PESSOAS NATURAIS
CERTIDÃO DE ÓBITO

NOME:
LUIZ PIRES DE ANDRADE

Solange Brum Musqueira Storck
Escrivente Auxiliar
CARTÓRIO FARIÁ
CMG-ES
FLS. 04

CPF:

não consta

MATRÍCULA:

0240000155 1981 4 00021 004 0000940 42

SEXO masculino	COR branca	ESTADO CIVIL E IDADE casado - 86ano(s)
NATURALIDADE Estado do Espírito Santo	DOCUMENTO DE IDENTIFICAÇÃO não consta	ELEITOR não consta
FILIAÇÃO		

JACINTO PIRES LINHARES e FRANCISCA CANDIDA DE ANDRADE, falecidos

DATA E HORA DO FALECIMENTO
Aos quatorze dias do mês de julho do ano de mil e novecentos e oitenta e um - à(s) 07:00 hora(s)

DIA	MÊS	ANO
14	07	1981

LOCAL DE FALECIMENTO
Em domicílio, à Fazenda Poço Fundo, nesta Cidade de Guaçuí-ES

CAUSA DA MORTE
INSUFICIÊNCIA CARDIO RESPIRATÓRIO-ARTERIOESCLEROSE

SEPULTAMENTO/CREMAÇÃO (município e cemitério, se conhecido)
Cemitério publico desta Cidade de Guaçuí-ES

DECLARANTE
JORGE LUIZ DE BATISTA, residente em
Cachoeiro de Itapemirim-ES.

NOME E NÚMERO DO DOCUMENTO DO MÉDICO QUE ATESTOU O ÓBITO
DR. NORTON JOSÉ ALVES FAGUNDES

OBSERVAÇÕES / AVERBAÇÕES
Livro: 21C, Folha: 04V, Termo: 940. Data do Registro: 14/07/1981. O falecido era agricultor, era casado com MARIA JOSÉ MOREIRA, não deixou bens a inventariar, deixou filhos.

ANOTAÇÕES DE CADASTRO

TIPO DOCUMENTO	NUMERO	DATA EXPEDIÇÃO	ÓRGÃO EXPEDIDOR	DATA DE VALIDADE
RG	não consta	não consta	não consta	não consta
PIS NIS	não consta	não consta	não consta	não consta
Passaporte	não consta	não consta	não consta	não consta
Cartão Nacional de Saúde	não consta	não consta	não consta	não consta

TIPO DOCUMENTO	NUMERO	ZONA/SEÇÃO	MUNICÍPIO	UF
TITULO DE ELEITOR	não consta	não consta	não consta	não consta
CEP Residencial	não consta			
			Grupo sanguíneo	não consta

As anotações de cadastro acima não dispensam a parte interessada da apresentação do documento original, quando exigido pelo órgão solicitante ou quando necessário para identificação do seu portador.

REGISTRO CIVIL E TABELIONATO DA COMARCA DE GUAÇUÍ
Oficial Registrador: BEL. JONATHAS FARIA JUNIOR
Município: Guaçuí-ES
Praça 25 de Dezembro, nº 55 - Centro - Guaçuí - ES, Guaçuí-ES, Cep: 29560000, Telefax: (28)3553-2061

O conteúdo da certidão é verdadeiro. Dou fé
Guaçuí-ES, 07 de julho de 2020.

Poder Judiciário do Estado do Espírito Santo
Selo Digital de Fiscalização
024000.SNW2002.01637
Emolumentos: R\$ 56,41 Taxas: R\$ 16,93 Total: R\$ 73,34
Consulte autenticidade em www.tjes.jus.br
CHAYANE



SOLANGE BRUM MUSQUEIRA STORCK
Escrivente Auxiliar

Solange Brum Musqueira Storck
Escrivente Auxiliar
CARTÓRIO FARIÁ



CARTÓRIO DE REGISTRO CIVIL E TABELIONATO DE NOTAS DE GUAÇUÍ-ES
Av. Espírito Santo, nº 328, Centro, Guaçuí-ES. CEP 29.560-000 - FAX (28) 3553-2061

AUTENTICACAO : Certifico que esta fotocópia é reprodução fiel do original e autentico-a nos termos de art. 7, V da Lei 8935/94 Guaçuí - ES. 08/07/2020-09:49:42. Usuário.: DIANE.

Jonathas Faria Junior-Oficial e Tabelião.
Selo: 024000.SNW2002 01662, Consulte autenticidade em www.tjes.jus.br
Emolumentos: R\$ 3,04 Taxas: R\$ 0,90 Total: R\$ 3,94.

ARPENBRASILEMA 017624882 BRP

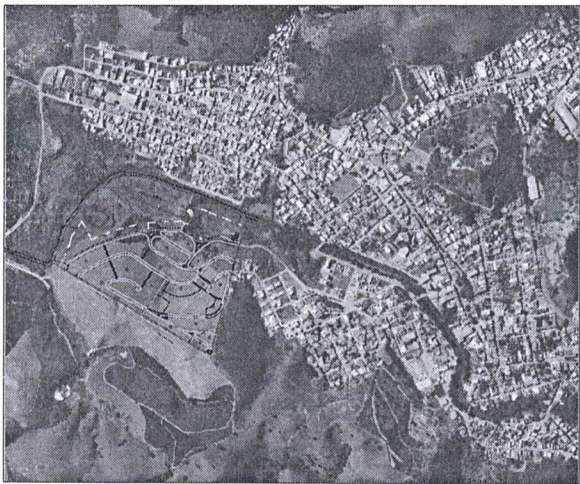

SOMA VILLARIS
RESIDENCIAL

